

Modernes Controlling in WfB's

ifc Institut für Controlling
Prof. Dr. Ebert GmbH
EBERT

Prof. Dr. G. Ebert

Führungskreis

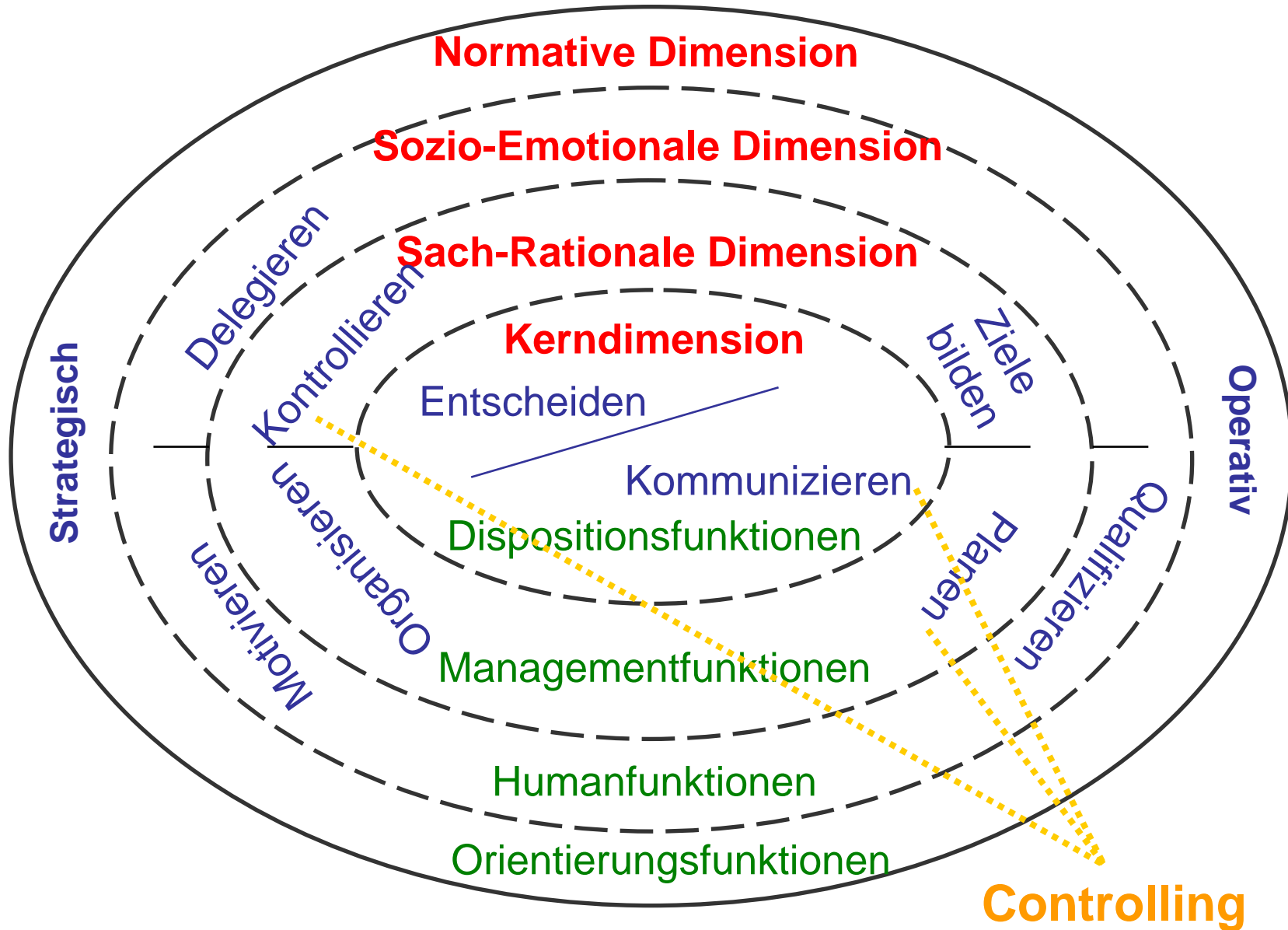

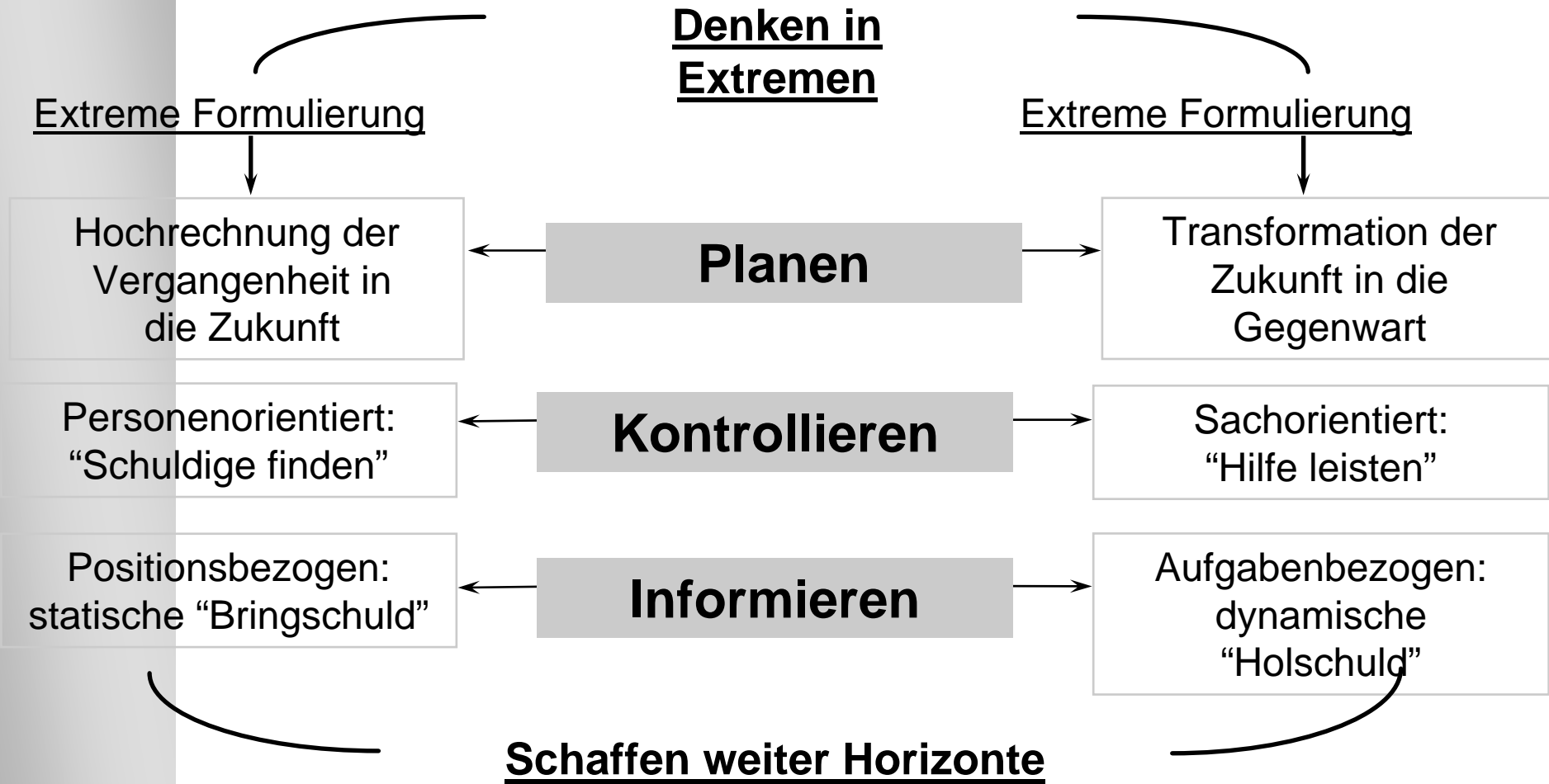

Controlling als Lernprozess

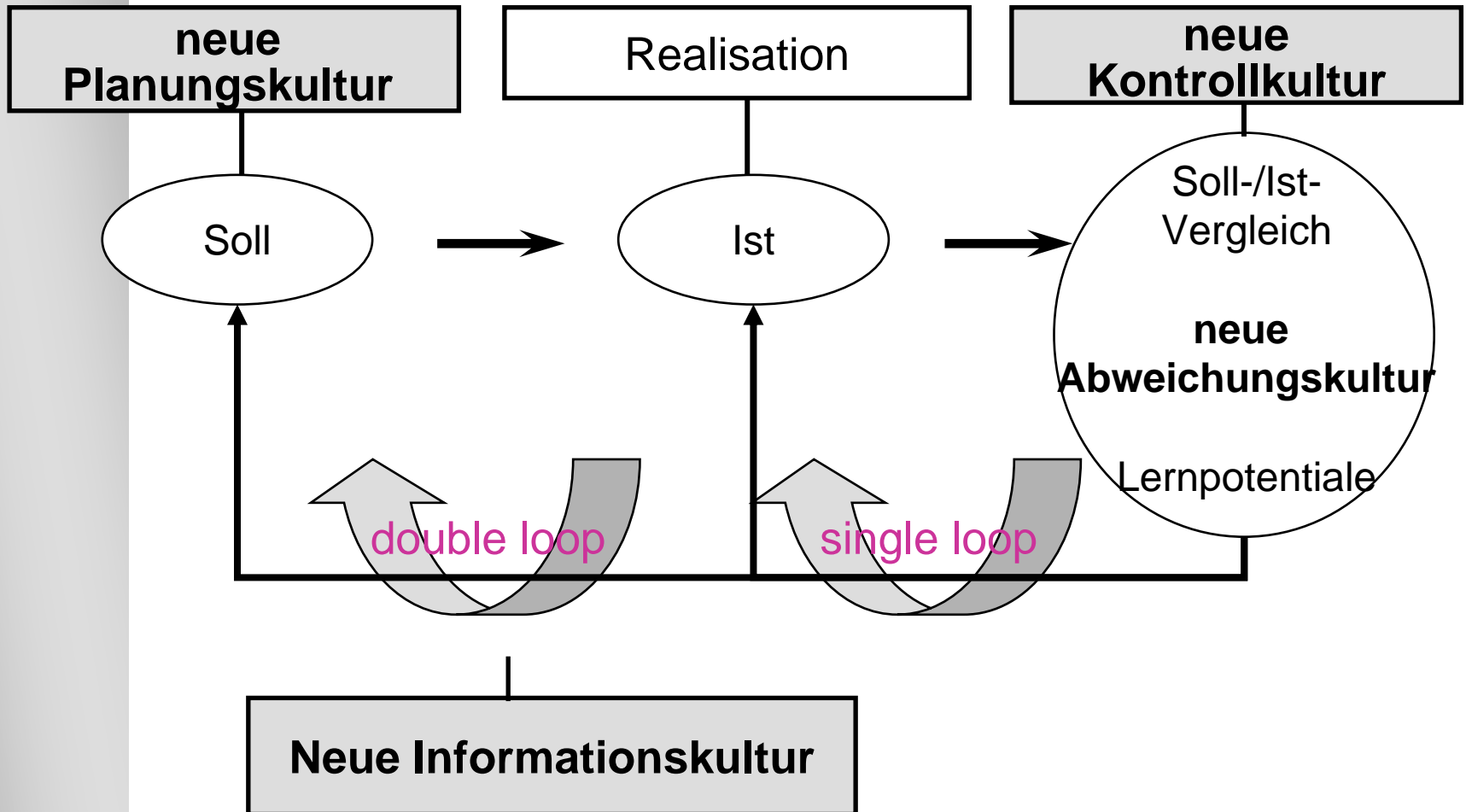

Integrierter Steuerungsansatz für WfB's

Strategische Steuerung

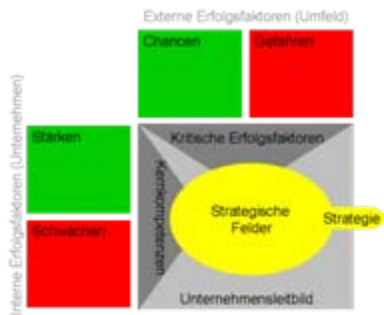

SWOT-Analyse

	Kritische Erfolgsfaktoren (Krit. Fak.)			
	Wahrung der Unabhängigkeit	Spezial in der Kernkompetenz	Hohe Flexibilität und Innovationsfähigkeit	Entwicklung der Kernkompetenz
Technische Fähigkeiten	x	x		x
Marketing	x		x	
Systeme ausschließlich aus eigener Entwicklung	x			x
Wettbewerbsvorteil		x	x	x
Zielvorgabe	x	x	x	x
Qualitätsmanagement	x	x	x	x

Erfolgsmatrix



House of Strategy

Integration



Strategy Map

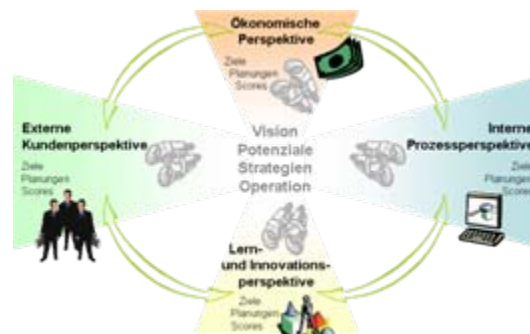

Balanced Scorecard

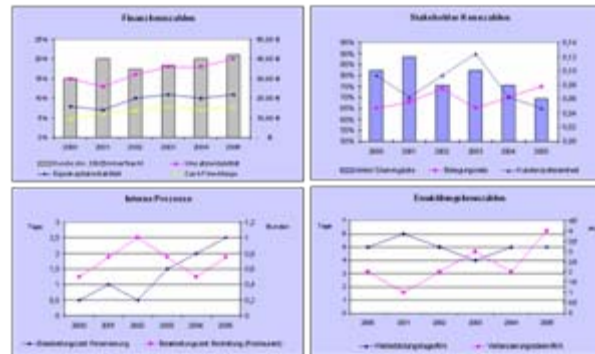

Management Cockpit

Operative Steuerung



Zielsystem

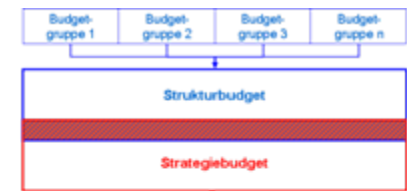

Budgetierung



Kostenrechnung

**Für weitergehende Informationen wenden
Sie sich bitte an die**



Institut für Controlling
Prof. Dr. Ebert GmbH

Sigmaringer Straße 14

72622 Nürtingen

Tel.: 07022 – 73 82 63

Homepage: www.ifc-ebert.de

email: Info@ifc-ebert.de